



app.powerbi.com/view?r=eyJrIjoiaZDIzYjk0N2QtM2UzZi00ZThkLTkwODctOTIjY

3



Módulo de Consulta

Departamento
UCAYALI

Provincia
CORONEL PORTILLO

Distrito
Selección múltiple

- Seleccionar todo
- CALLERIA
- CAMPOVERDE
- IPARIA
- MANANTAY
- MASISEA
- NUEVA REQUENA
- YARINACOCHA

Cumple con no estar en aislamiento social obligatorio o en nivel de alerta extremo Si

Cumple con las condiciones epidemiológicas** No

Resumen de habilitación para la presencialidad de escuelas y/o programas

	Número de SSEE habilitados	Número de estudiantes	Numero de docentes
HABILITADAS	0	0	0
NO HABILITADAS	142	5,885	320
Total	142	5,885	320

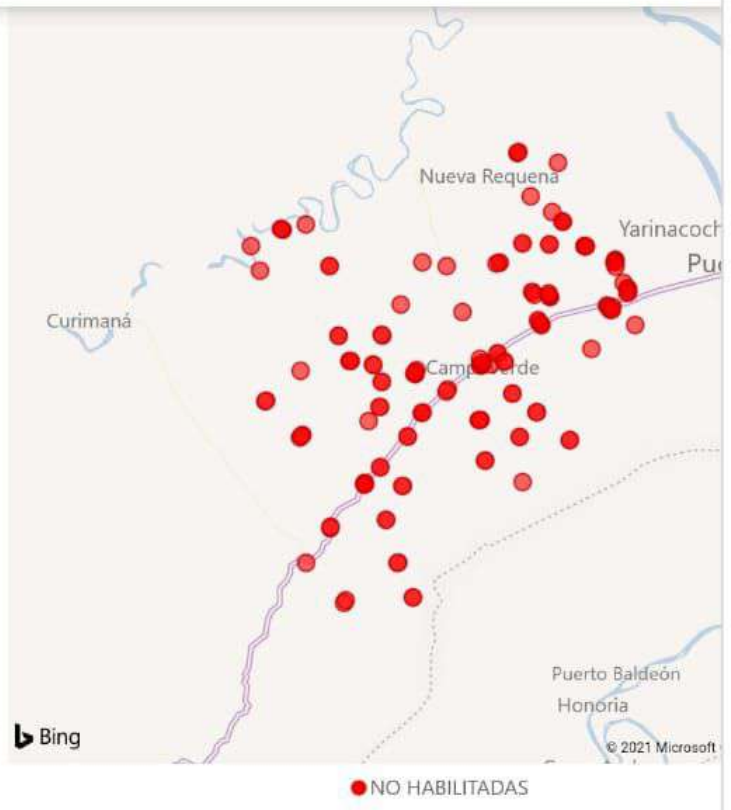

escolar, con fecha 09.03.2021. Asimismo, la actualización de los indicadores epidemiológicos se calcula los días 15 y 30 de cada mes teniendo en cuenta la información disponible y confiable del MINSA a dicha fecha. La información del número de estudiantes, docentes y SSEE reportados son obtenidos del Padrón de II.EE. al 24 de mayo de 2021, el SIAGIE 2021 al 17 de mayo de 2021 y el Censo Educativo 2020.

** Las condiciones epidemiológicas exigen el cumplimiento de ciertos umbrales en los indicadores de tasa de mortalidad (SINADEF al 30-may-2021), incidencia de casos positivos (Casos COVID-19 al 25-may-2021), proporción de curación de casos de casos COVID-19 (Casos al 31-may-2021).



app.powerbi.com/view?r=eyJrIjoiaZDIzYjk0N2QtM2UzZi00ZThkLTkwODctOTIjY

3



Módulo de Consulta

Departamento
UCAYALI

Provincia
CORONEL PORTILLO

Distrito
 Seleccionar todo
 Privada
 Pública
 Privada

Modalidad - Nivel
Todas





Cumple con no estar en aislamiento social obligatorio o en nivel de alerta extremo

Cumple con las condiciones epidemiológicas**

Resumen de habilitación para la presencialidad de escuelas y/o programas

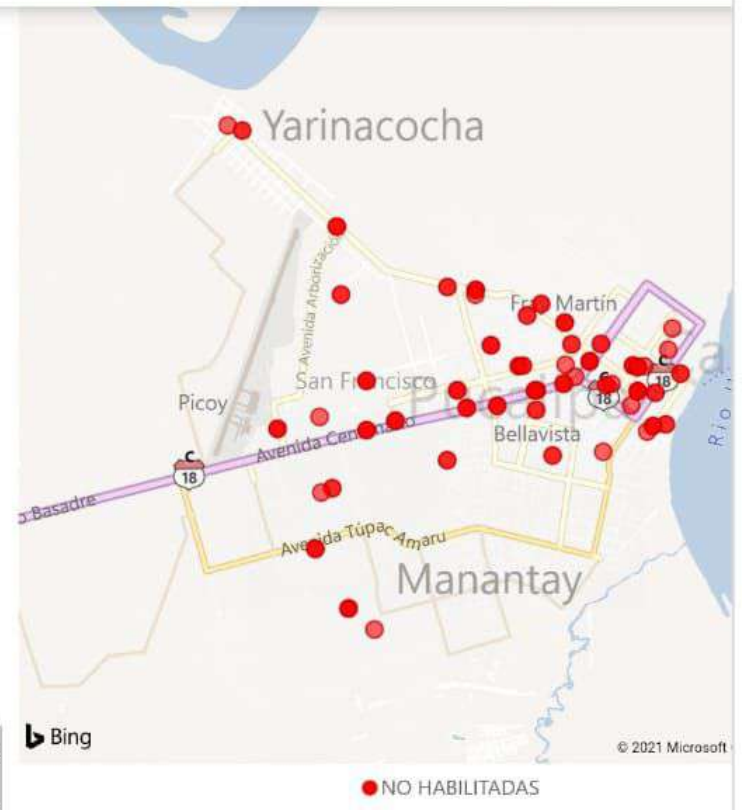
	Número de SSEE habilitados	Número de estudiantes	Numero de docentes
HABILITADAS	0	0	0
NO HABILITADAS	119	7,648	743
Total	119	7,648	743



escolar, con fecha 09.03.2021. Asimismo, la actualización de los indicadores epidemiológicos se calcula los días 15 y 30 de cada mes teniendo en cuenta la información disponible y confiable del MINSA a dicha fecha. La información del número de estudiantes, docentes y SSEE reportados son obtenidos del Padrón de II.EE. al 24 de mayo de 2021, el SIAGIE 2021 al 17 de mayo de 2021 y el Censo Educativo 2020.

** Las condiciones epidemiológicas exigen el cumplimiento de ciertos umbrales en los indicadores de tasa de mortalidad (SINADEF al 30-may-2021), incidencia de casos positivos (Casos COVID-19 al 25-may-2021), proporción de curación de casos en zona COVID-19 (Campa al 21-may-2021).



app.powerbi.com/view?r=eyJrIjoiaZDIzYjk0N2QtM2UzZi00ZThkLTkwODctOTIjY

3



Módulo de Consulta

Departamento
UCAYALI

Provincia
CORONEL PORTILLO

Distrito

Selección múltiple

- Seleccionar todo
- CALLERIA
- CAMPOVERDE
- IPARIA
- MANANTAY
- MASISEA
- NUEVA REQUENA
- YARINACOCHA

Cumple con no estar en aislamiento social obligatorio o en nivel de alerta extremo Si

Cumple con las condiciones epidemiológicas** Si

Resumen de habilitación para la presencialidad de escuelas y/o programas

	Número de SSEE habilitados	Número de estudiantes	Numero de docentes
HABILITADAS	54	2,050	143
NO HABILITADAS	0	0	0
Total	54	2,050	143

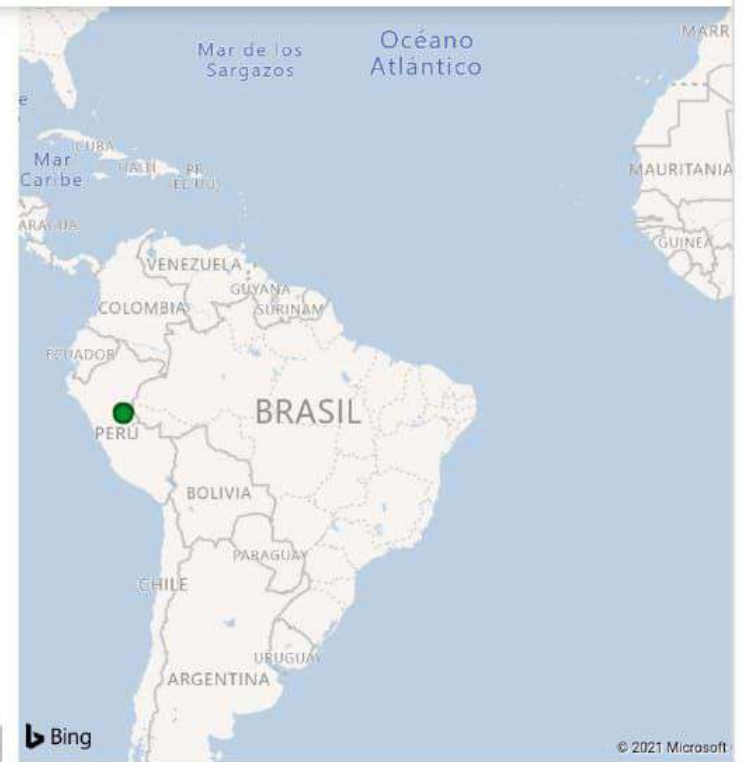

● HABILITADAS

escolar, con fecha 09.03.2021. Asimismo, la actualización de los indicadores epidemiológicos se calcula los días 15 y 30 de cada mes teniendo en cuenta la información disponible y confiable del MINSA a dicha fecha. La información del número de estudiantes, docentes y SSEE reportados son obtenidos del Padrón de II.EE. al 24 de mayo de 2021, el SIAGIE 2021 al 17 de mayo de 2021 y el Censo Educativo 2020. ** Las condiciones epidemiológicas exigen el cumplimiento de ciertos umbrales en los indicadores de tasa de mortalidad (SINADEF al 30-may-2021), incidencia de casos positivos (Caso COVID-19 al 25-may-2021), proporción de curación de casos de caso COVID-19 (Censo al 31-may-2021).



Módulo de Consulta

Departamento
UCAYALI

Provincia
CORONEL PORTILLO

Distrito
MASISEA

- Seleccionar todo
- CALLERIA
- CAMPOVERDE
- IPARIA
- MANANTAY
- MASISEA
- NUEVA REQUENA
- YARINACOCHA

Cumple con no estar en aislamiento social obligatorio o en nivel de alerta extremo Si

Cumple con las condiciones epidemiológicas** Si

Resumen de habilitación para la presencialidad de escuelas y/o programas

	Número de SSEE habilitados	Número de estudiantes	Numero de docentes
HABILITADAS	179	6,085	403
NO HABILITADAS	0	0	0
Total	179	6,085	403

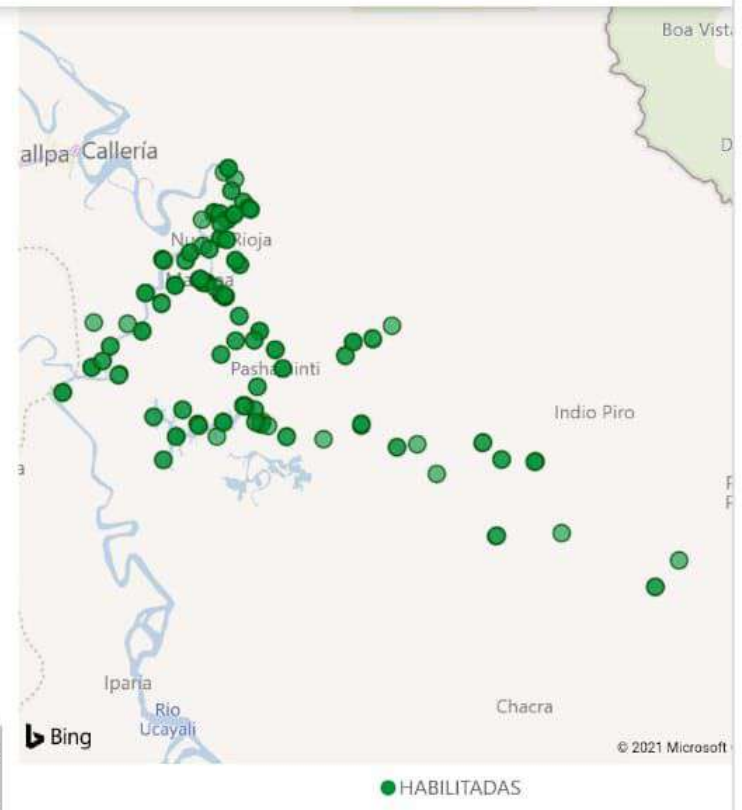

escolar, con fecha 09.03.2021. Asimismo, la actualización de los indicadores epidemiológicos se calcula los días 15 y 30 de cada mes teniendo en cuenta la información disponible y confiable del MINSA a dicha fecha. La información del número de estudiantes, docentes y SSEE reportados son obtenidos del Padrón de II.EE. al 24 de mayo de 2021, el SIAGIE 2021 al 17 de mayo de 2021 y el Censo Educativo 2020.

** Las condiciones epidemiológicas exigen el cumplimiento de ciertos umbrales en los indicadores de tasa de mortalidad (SINADEF al 30-may-2021), incidencia de casos positivos (Censo COVID al 25-may-2021), proporción de curación de casos en zona COVID-19 (Censo al 31-may-2021).



app.powerbi.com/view?r=eyJrljoiZDIzYjk0N2QtM2UzZi00ZThkLTkwODctOTIjY

3



Módulo de Consulta



Departamento
UCAYALI

Provincia
CORONEL PORTILLO

Seleccionar todo
 ATALAYA
 CORONEL PORTILLO
 PADRE ABAD
 PURUS

Todas

Modalidad - Nivel
Todas

Cumple con no estar en aislamiento social obligatorio o en nivel de alerta extremo

Cumple con las condiciones epidemiológicas**

Resumen de habilitación para la presencialidad de escuelas y/o programas

	Número de SSEE habilitados	Número de estudiantes	Numero de docentes
HABILITADAS	377	14,760	994
NO HABILITADAS	1,012	131,857	6,164
Total	1,389	146,617	7,158



● HABILITADAS ● NO HABILITADAS

escolar, con fecha 09.03.2021. Asimismo, la actualización de los indicadores epidemiológicos se calcula los días 15 y 30 de cada mes teniendo en cuenta la información disponible y confiable del MINSA a dicha fecha.
 La información del número de estudiantes, docentes y SSEE reportados son obtenidos del Padrón de II.EE. al 24 de mayo de 2021, el SIAGIE 2021 al 17 de mayo de 2021 y el Censo Educativo 2020.
 ** Las condiciones epidemiológicas exigen el cumplimiento de ciertos umbrales en los indicadores de tasa de mortalidad (SINADEF al 30-may-2021), incidencia de casos positivos (Casos COVID al 25-may-2021), proporción de ocupacion de camas en zona COVID-19 (Camas al 31-may-2021)



Módulo de Consulta

Departamento
UCAYALI

Provincia
CORONEL PORTILLO

Distrito
MANANTAY

- Seleccionar todo
- CALLERIA
- CAMPOVERDE
- IPARIA
- MANANTAY
- MASISEA
- NUEVA REQUENA
- YARINACOCHA

Cumple con no estar en aislamiento social obligatorio o en nivel de alerta extremo Si

Cumple con las condiciones epidemiológicas** No

Resumen de habilitación para la presencialidad de escuelas y/o programas

	Número de SSEE habilitados	Número de estudiantes	Numero de docentes
HABILITADAS	1	43	5
NO HABILITADAS	168	25,831	1,104
Total	169	25,874	1,109

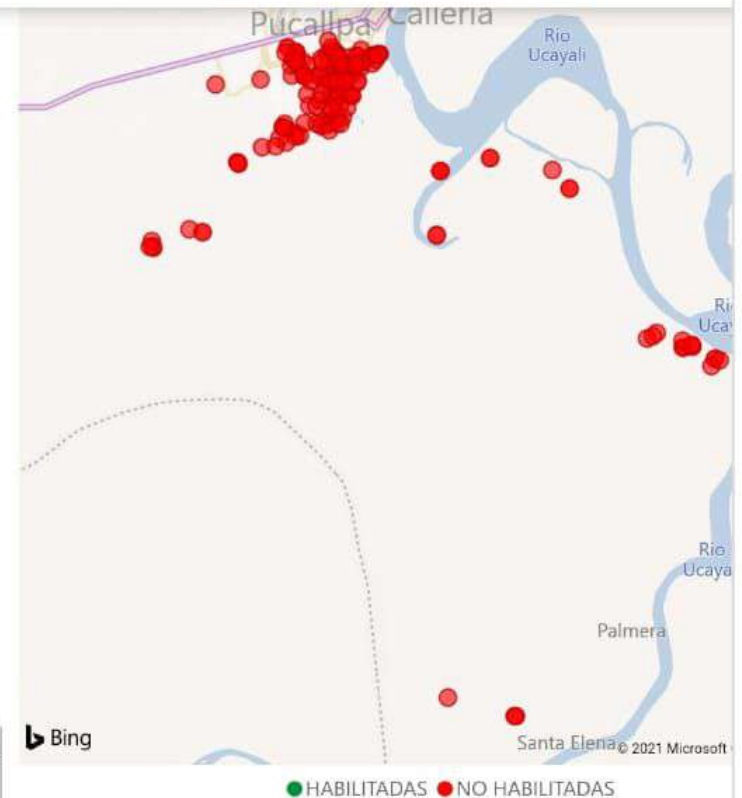

escolar, con fecha 09.03.2021. Asimismo, la actualización de los indicadores epidemiológicos se calcula los días 15 y 30 de cada mes teniendo en cuenta la información disponible y confiable del MINSA a dicha fecha. La información del número de estudiantes, docentes y SSEE reportados son obtenidos del Padrón de II.EE. al 24 de mayo de 2021, el SIAGIE 2021 al 17 de mayo de 2021 y el Censo Educativo 2020.

** Las condiciones epidemiológicas exigen el cumplimiento de ciertos umbrales en los indicadores de tasa de mortalidad (SINADEF al 30-may-2021), incidencia de casos positivos (Caso COVID-19 al 25 may 2021), proporción de curación de casos en zona COVID-19 (Censo al 21 may 2021).



app.powerbi.com/view?r=eyJrIjoiaZDIzYjk0N2QtM2UzZi00ZThkLTkwODctOTIjY

3



Módulo de Consulta

Departamento
UCAYALI

Provincia
CORONEL PORTILLO

Distrito
YARINACOCHA

- Seleccionar todo
- CALLERIA
- CAMPOVERDE
- IPARIA
- MANANTAY
- MASISEA
- NUEVA REQUENA
- YARINACOCHA

Cumple con no estar en aislamiento social obligatorio o en nivel de alerta extremo Si

Cumple con las condiciones epidemiológicas** No

Resumen de habilitación para la presencialidad de escuelas y/o programas

	Número de SSEE habilitados	Número de estudiantes	Numero de docentes
HABILITADAS	1	20	5
NO HABILITADAS	240	32,704	1,463
Total	241	32,724	1,468

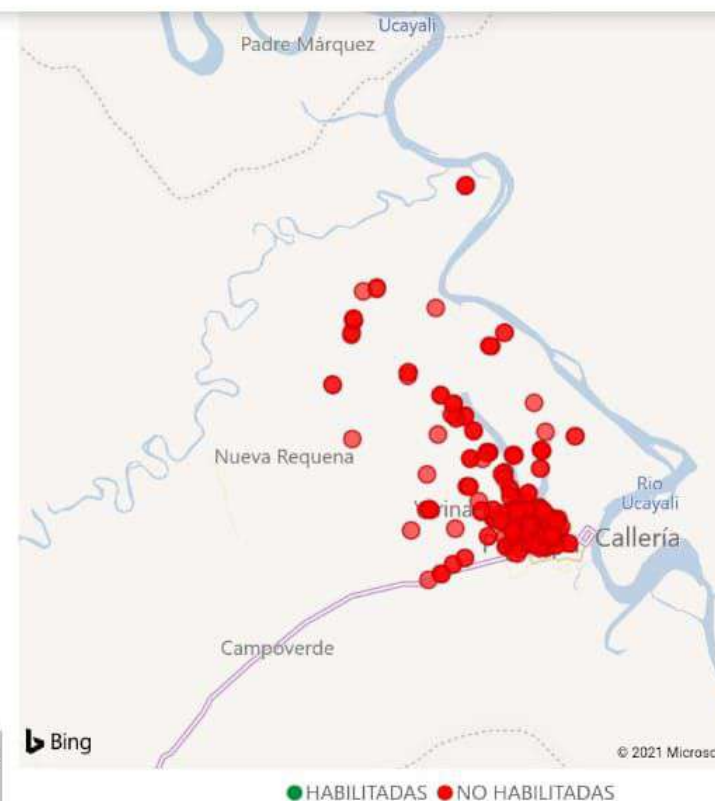

escolar, con fecha 09.03.2021. Asimismo, la actualización de los indicadores epidemiológicos se calcula los días 15 y 30 de cada mes teniendo en cuenta la información disponible y confiable del MINSA a dicha fecha. La información del número de estudiantes, docentes y SSEE reportados son obtenidos del Padrón de II.EE. al 24 de mayo de 2021, el SIAGIE 2021 al 17 de mayo de 2021 y el Censo Educativo 2020.

** Las condiciones epidemiológicas exigen el cumplimiento de ciertos umbrales en los indicadores de tasa de mortalidad (SINADEF al 30-may-2021), incidencia de casos positivos (Caso COVID-19 al 25 may 2021), proporción de curación de casos de caso COVID-19 (Censo al 31 may 2021).



app.powerbi.com/view?r=eyJrIjoiaZDIzYjk0N2QtM2UzZi00ZThkLTkwODctOTIjY

3



Módulo de Consulta

Departamento
UCAYALI

Provincia
CORONEL PORTILLO

Distrito
IPARIA

- Seleccionar todo
- CALLERIA
- CAMPOVERDE
- IPARIA
- MANANTAY
- MASISEA
- NUEVA REQUENA
- YARINACOCHA

Cumple con no estar en aislamiento social obligatorio o en nivel de alerta extremo Si

Cumple con las condiciones epidemiológicas** Si

Resumen de habilitación para la presencialidad de escuelas y/o programas

	Número de SSEE habilitados	Número de estudiantes	Numero de docentes
HABILITADAS	138	6,355	380
NO HABILITADAS	0	0	0
Total	138	6,355	380

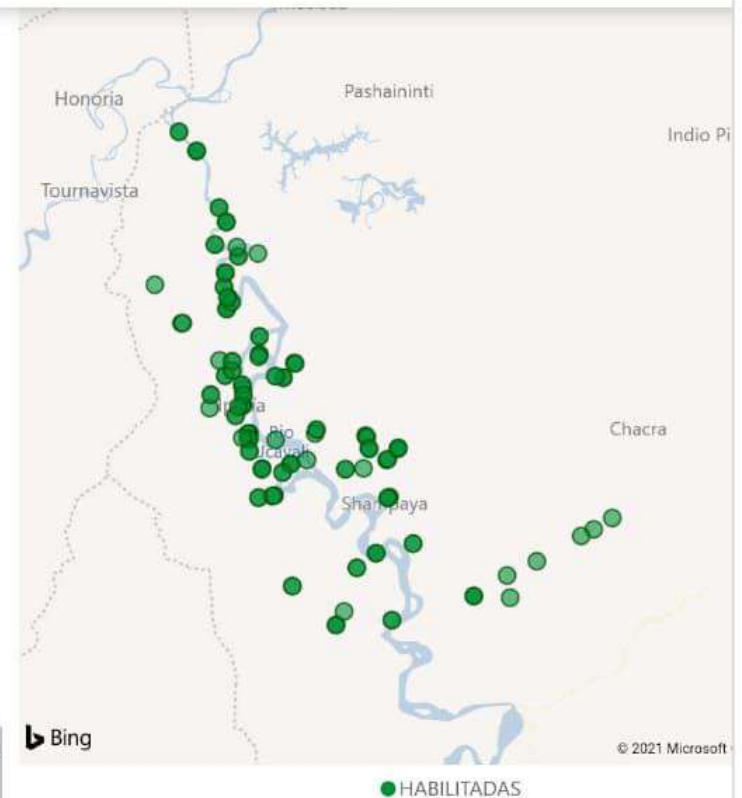

escolar, con fecha 09.03.2021. Asimismo, la actualización de los indicadores epidemiológicos se calcula los días 15 y 30 de cada mes teniendo en cuenta la información disponible y confiable del MINSA a dicha fecha. La información del número de estudiantes, docentes y SSEE reportados son obtenidos del Padrón de II.EE. al 24 de mayo de 2021, el SIAGIE 2021 al 17 de mayo de 2021 y el Censo Educativo 2020.

** Las condiciones epidemiológicas exigen el cumplimiento de ciertos umbrales en los indicadores de tasa de mortalidad (SINADEF al 30-may-2021), incidencia de casos positivos (Caso COVID-19 al 25-may-2021), proporción de curación de casos de caso COVID-19 (Censo al 21-may-2021).

Actualizado al 30 de Mayo de 2021

Módulo de Consulta

Departamento
UCAYALI

Provincia
Selección múltiple

Distrito
Selección múltiple

- Seleccionar todo
- RAYMONDI
- SEPAHUA
- TAHUANIA
- YURUA

Todas

Cumple con no estar en aislamiento social obligatorio o en nivel de alerta extremo Si

Cumple con las condiciones epidemiológicas** Si

Resumen de habilitación para la presencialidad de escuelas y/o programas

	Número de SSEE habilitados	Número de estudiantes	Numero de docentes
HABILITADAS	33	851	70
NO HABILITADAS	0	0	0
Total	33	851	70

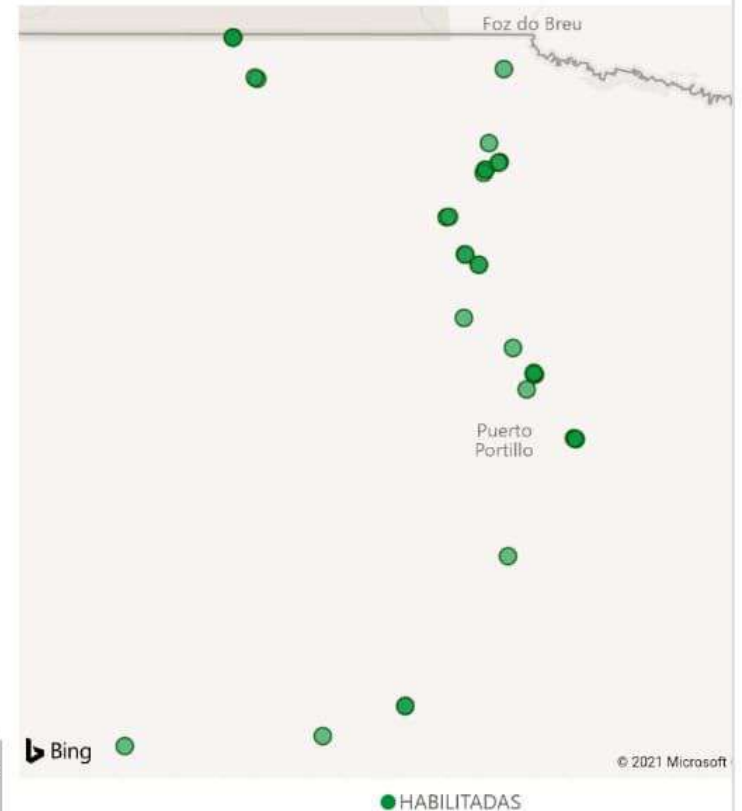

escolar, con fecha 09.03.2021. Asimismo, la actualización de los indicadores epidemiológicos se calcula los días 15 y 30 de cada mes teniendo en cuenta la información disponible y confiable del MINSA a dicha fecha. La información del número de estudiantes, docentes y SSEE reportados son obtenidos del Padrón de II.EE. al 24 de mayo de 2021, el SIAGIE 2021 al 17 de mayo de 2021 y el Censo Educativo 2020.

** Las condiciones epidemiológicas exigen el cumplimiento de ciertos umbrales en los indicadores de tasa de mortalidad (SINADEF al 30-may-2021), incidencia de casos positivos (Casos COVID al 25-may-2021), proporción de ocupación de camas en zona COVID-19 (Camas al 31-may-2021 de SUSALUD), proporción de positividad (MINSA al 24-may-2021) y tasa de letalidad (Datos abiertos al 25-may-2021).

*** Los grupos de SS.EE se definen según la ruralidad y movilidad estudiantil (Grupo 1: alta ruralidad y baja movilidad, Grupo 2: resto de alta ruralidad, Grupo 3: baja ruralidad). Asimismo, los grupos se podrán abrir de acuerdo a tres etapas graduales. En la etapa 1 se habilita los SS.EE del grupo 1, en la etapa 2

Ver Inform
por req



app.powerbi.com/view?r=eyJrIjoiaZDIzYjk0N2QtM2UzZi00ZThkLTkwODctOTIjY

3



Módulo de Consulta

Departamento
UCAYALI

Provincia
CORONEL PORTILLO

Distrito
CALLERIA

- Seleccionar todo
- CALLERIA
- CAMPOVERDE
- IPARIA
- MANANTAY
- MASISEA
- NUEVA REQUENA
- YARINACocha

Cumple con no estar en aislamiento social obligatorio o en nivel de alerta extremo **Si**

Cumple con las condiciones epidemiológicas** **No**

Resumen de habilitación para la presencialidad de escuelas y/o programas

	Número de SSEE habilitados	Número de estudiantes	Numero de docentes
HABILITADAS	4	207	58
NO HABILITADAS	462	67,437	3,277
Total	466	67,644	3,335



● HABILITADAS ● NO HABILITADAS

escolar, con fecha 09.03.2021. Asimismo, la actualización de los indicadores epidemiológicos se calcula los días 15 y 30 de cada mes teniendo en cuenta la información disponible y confiable del MINSA a dicha fecha. La información del número de estudiantes, docentes y SSEE reportados son obtenidos del Padrón de II.EE. al 24 de mayo de 2021, el SIAGIE 2021 al 17 de mayo de 2021 y el Censo Educativo 2020. ** Las condiciones epidemiológicas exigen el cumplimiento de ciertos umbrales en los indicadores de tasa de mortalidad (SINADEF al 30-may-2021), incidencia de casos positivos (Caso COVID-19 al 25-may-2021), proporción de curación de casos de caso COVID-19 (Censo al 21-may-2021).